



“Imaginando el Futuro Sustentable  
a través del **Aprender Haciendo en INACAP**”

Pablo Antonio Sanhueza Quezada

Director de Carrera

Agroindustria y Medioambiente - Construcción - Logística - Minería

[psanhuezaq@inacap.cl](mailto:psanhuezaq@inacap.cl)

INACAP Sede Santiago Centro

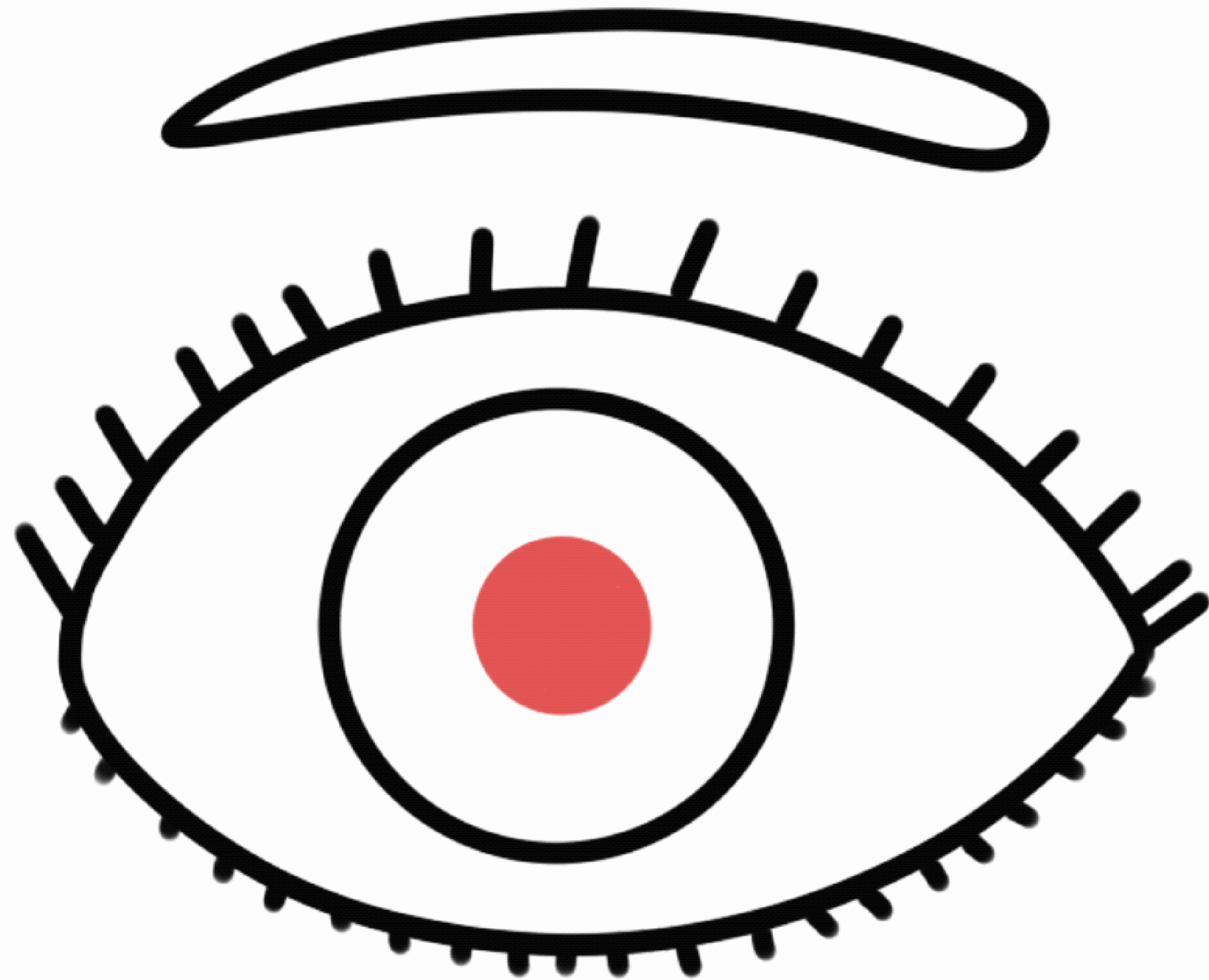

# CONTENIDOS



1. Modelo Educativo INACAP.
2. Imaginando el futuro sustentable.
3. El aprender haciendo.



INSTITUTO PROFESIONAL INACAP  
**ACREDITADO • NIVEL DE EXCELENCIA**  
• GESTIÓN INSTITUCIONAL • DOCENCIA DE PREGRADO  
• VINCULACIÓN CON EL MEDIO  
PRÓXIMA ACREDITACIÓN SEPTIEMBRE 2030

CENTRO DE FORMACIÓN TÉCNICA INACAP  
**ACREDITADO • 7 AÑOS**  
• GESTIÓN INSTITUCIONAL  
• DOCENCIA DE PREGRADO  
HASTA ENERO 2025

The logo for INACAP, featuring a red square icon followed by the word "inacap" in a lowercase, sans-serif font.

Vista Aerea

INACAP Santiago Centro



[CLICK AQUÍ](#)



Vista Aerea



Fachada



Patio Nivel 1



Fachada



Patio Nivel 2



Bit





CONCEPTOS  
CLAVES



# EJES DEL **MODELO EDUCATIVO** TÉCNICO-PROFESIONAL INACAP



**Sustentabilidad:** También conocida como sostenibilidad, es la capacidad de satisfacer las necesidades del presente sin comprometer la posibilidad de las generaciones futuras para satisfacer las suyas. Implica la puesta en marcha de sistemas de gestión ambiental, así como de un uso responsable de los recursos. (Definición.de, 2024, link haciendo [CLICK AQUÍ](#)).



**Trayectorias Formativo-Laborales:** Son un conjunto de programas formativos, carreras, cursos, diplomados y otros, articulados en torno a un área productiva que permiten a las personas realizar distintos recorridos en su trayectoria y así alcanzar sucesivamente niveles de formación más complejos desde la Educación Media Técnico Profesional (TP) (INACAP, 2022, link haciendo [CLICK AQUÍ](#)).



**ODS 4:** Garantizar una educación inclusiva, equitativa y de calidad y promover oportunidades de aprendizaje durante toda la vida para todos. De aquí a 2030, aumentar considerablemente el número de jóvenes y adultos que tienen las competencias necesarias, en particular técnicas y profesionales, para acceder al empleo, el trabajo decente y el emprendimiento (UN.ORG, 2015, link haciendo [CLICK AQUÍ](#)).

## CONCEPTOS CLAVES HACIA NUESTRO **MODELO EDUCATIVO**

INTEGRANDO EL APRENDER HACIENDO Y LLEVANDO LA IMAGINACIÓN A LA PRÁCTICA

Pablo Antonio Sanhueza Quezada - Director de Carrera - [psanhuezaq@inacap.cl](mailto:psanhuezaq@inacap.cl)

# OBJETIVOS

## SMART

- Relevar la importancia de la sustentabilidad hacia nuestro modelo educativo desde actividades pedagógicas curriculares, co-curriculares extracurriculares.
- Potenciar la vinculación con el medio e innovación a través de actividades que han realizado los sectores productivos y de servicios según las necesidades del desarrollo sostenible.
- Evidenciar las principales actividades que se llevan a cabo en las empresas públicas y privadas desde la mirada de las y los estudiantes.



## INACAP Sede Santiago Centro invita a la reflexión sobre el desarrollo sustentable en conversatorio

Área Académica: Todas las Áreas Académicas Sede: Santiago Centro



## INACAP Sede Santiago Centro fue escenario del Seminario "Sismos y Tsunami en Chile: Preparándonos para el Futuro"

Área: Mantenimiento y Logística Sede: Santiago Centro



## Sequía en Chile: carreras del futuro con foco en el medioambiente incentivan reflexiones en seminario de Sede Santiago Centro

Área Académica: Todas las Áreas Académicas Sede: Santiago Centro



## Sede Santiago Centro: Estudiantes de Enseñanza Media Técnico Profesional avanza a la final de Go! Inova INACAP

Área Académica: Todas las Áreas Académicas Sede: Santiago Centro



## Participa en el Día del Bienestar Estudiantil

Área: Estudiantes Sede: Todas las Sedes

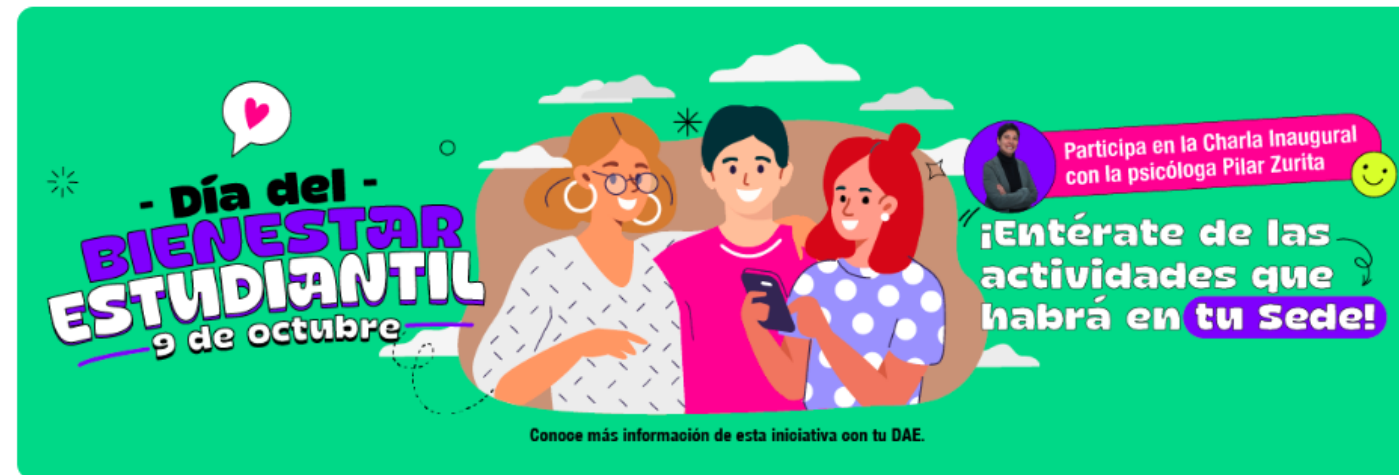

## Súmate a nuestra campaña "El Respeto es el Camino"

Área Académica: Todas las Áreas Académicas Sede:



## INACAP incluye en su oferta académica para 2023 una carrera técnica y una profesional en Medio Ambiente y Sustentabilidad

Área: Agroindustria y Medioambiente Sede: Todas las Sedes



## INACAP Sede Santiago Centro finaliza exitosamente Programas de Alternancia con Educación Media Técnica Profesional

Área: CEDEM - Área Académica Sede: Santiago Centro



## Comienza "Perspectivas de Género en el Mes de la Mujer", el nuevo ciclo de charlas de INACAP Sede Santiago Centro

Área: Todas las Áreas Académicas Sede: Santiago Centro





# CONTRIBUCIÓN

Sustentabilidad  
desde la teoría a la práctica.

Con el apoyo de diversas empresas hemos podido aplicar los conocimientos adquiridos en los diversos niveles de las Trayectorias Formativo-Laborales. Logrando la apertura de conocimientos actualizados.

Charlas de Especialidad.

Salidas a Terreno (salidas pedagógicas).

Asignaturas Integradoras.



# CONTRIBUCIÓN

Sustentabilidad desde la teoría a la práctica.

## Charlas de Especialidad.

**30**  
CHARLAS DE ESPECIALIDAD

- 450 estudiantes
- 45 empresas
- 35 docentes
- 45 administrativos

Con el apoyo de diversas empresas hemos podido aplicar los conocimientos adquiridos en los diversos niveles de las Trayectorias Formativo-Laborales. Desde charlas de especialidad a través de la apertura hacia conocimientos actualizados y con la confianza para que las y los estudiantes puedan preguntar sin ningún problema.



**codeverde**

Exponen:

- Viviana Ávalos**  
Directora Sectorial Energía y Sustentabilidad de INACAP
- Joaquín Maluenda**  
Subgerente de Negocios de VIGAFLOW
- Mauricio Fabry**  
Coordinador de Medio Ambiente, Biodiversidad y Acción Climática del GORE Metropolitano
- Ariel Muñoz**  
Director Académico del Centro de Acción Climática PUCV



**CAROLINA BRIONES**  
DIRECTORA EJECUTIVA CENTRO TECNOLÓGICO PARA LA INNOVACIÓN EN LA CONSTRUCCIÓN.

**VICENTE ARCE**  
ARQUITECTO-CONSTRUCTOR ARQUITECTURA Y PAISAJE.

MARTES 13 DE DICIEMBRE DE 2022.  
15:00 HORAS.  
AUDITORIO ALMIRANTE BARROSO #76, SANTIAGO (METRO LOS HERÓES).

STAND: IOGARI GROUP  
+ INFO: @INACAP\_CENTRO



Logos include: IMOVA, codeverde, PTH, AEPA, IOGARI, ARQ., GENERADRONE, CTEC, AquaPlants, Centro de Acción Climática PUCV, stg, VIGA FLOW, CHECK WMS, AXIS, ingeniosas, PLASTIC OCEANS, IMEKO, Sigea GISMA, Vivamos bien STGO, alogchile, blue express, mercado libre, conecta logística, WINLOG, and rembre.



# CONTRIBUCIÓN

Sustentabilidad desde la teoría a la práctica.

## Salidas Pedagógicas.

Se realizó un plan de salidas pedagógicas para los primer y segundo semestres del año con el apoyo de los docentes, empresas y los estudiantes quienes aportaron en las gestiones y trabajo en red con el fin de interactuar in situ con la realidad de los sectores productivos y de servicios.

**20**  
SALIDAS  
PEDAGÓGICAS

- 300 estudiantes
- 3 ferias
- 30 docentes
- 15 administrativos





# CONTRIBUCIÓN

Sustentabilidad desde la teoría a la práctica.

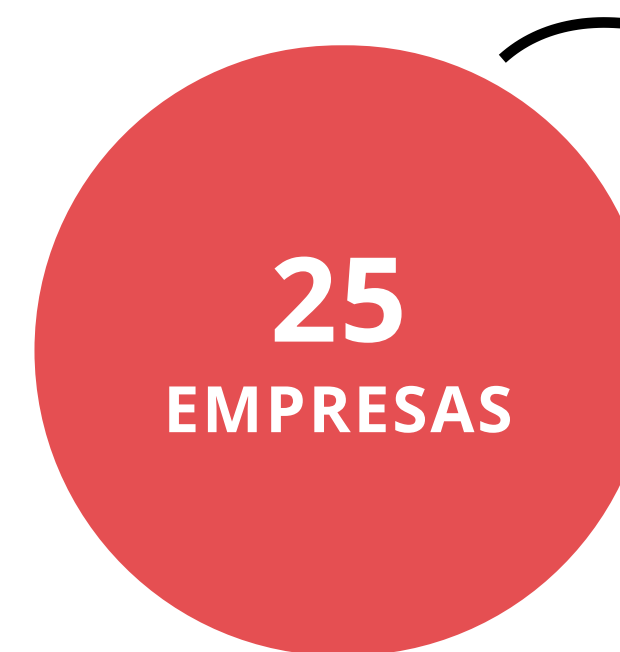

16 estudiantes  
6 docentes  
3 áreas académicas

## Asignaturas Integradoras.

Las asignaturas integradoras contribuyen a establecer un nexo temprano y asertivo con el sector productivo y de servicios a través de una asistencia técnica con el Aprendizaje Basado en Proyectos (ABPro) y la técnica didáctica Clase Expositiva (CEX) cuyo proceso es facilitado por los académicos.



**Equipo 1**  
 Empresa: Sociedad Comercial Eladio Borquez y Asociados Limitada

**Equipo 2**  
 Empresa: Distribuidora y Comercializadora G&N

**Equipo 3**  
 Empresa: Electrotierra

**Equipo 4**  
 Empresa: Jumbo - Local Independencia





# Conclusiones

Llevando la imaginación a la práctica.

- Las salidas a terreno (salidas pedagógicas) generan una ambientación al mundo laboral ya que se logra una interacción temprana y actualizada con el mundo productivo.
- El aplicar el concepto de la sustentabilidad fortalece la experiencia de los estudiantes para que resuelvan en forma práctica y concisa un problema en una empresa para aplicar conocimientos de la(s) asignatura(s).
- Las oportunidades que aporta INACAP a los territorios contribuyen a que los futuros profesionales tengan argumento al momento de gestionar su búsqueda de empleo oportuno, pertinente y la movilidad social.



# Nuestra gratitud

Todos los proyectos se logran en equipo.

Comité ejecutivo de INACAP Sede Santiago Centro.  
Dirección Sectorial de Energía y Sustentabilidad.  
Dirección de Área Agroindustria y Medioambiente.  
Dirección de Área Construcción.  
Dirección Sectorial de Mantenimiento y Logística.  
Dirección de Área Logística.  
Dirección de Área Minería.  
Direcciones de Carreras y Sedes de INACAP.  
Equipo de Dirección de Carreras.  
Académicos de las diversas especialidades.  
Estudiantes de primer año de las carreras TP.  
Empresas con quienes seguiremos forjando el trabajo co-construido,  
pertinente y bi-direccional.

 Inacap

¿Y TÚ?

SI ¿TU?





¿Cómo imaginas el futuro sustentable?



# ¡MUCHAS GRACIAS!



**INSTITUTO PROFESIONAL INACAP**

**ACREDITADO • NIVEL DE EXCELENCIA**

• GESTIÓN INSTITUCIONAL • DOCENCIA DE PREGRADO  
• VINCULACIÓN CON EL MEDIO  
PRÓXIMA ACREDITACIÓN SEPTIEMBRE 2030

**CENTRO DE FORMACIÓN TÉCNICA INACAP**

**ACREDITADO • 7 AÑOS**

• GESTIÓN INSTITUCIONAL  
• DOCENCIA DE PREGRADO  
HASTA ENERO 2025



**INSTITUTO PROFESIONAL INACAP**  
**ACREDITADO • NIVEL DE EXCELENCIA**  
• GESTIÓN INSTITUCIONAL • DOCENCIA DE PREGRADO  
• VINCULACIÓN CON EL MEDIO  
PRÓXIMA ACREDITACIÓN SEPTIEMBRE 2030

**CENTRO DE FORMACIÓN TÉCNICA INACAP**  
**ACREDITADO • 7 AÑOS**  
• GESTIÓN INSTITUCIONAL  
• DOCENCIA DE PREGRADO  
HASTA ENERO 2025

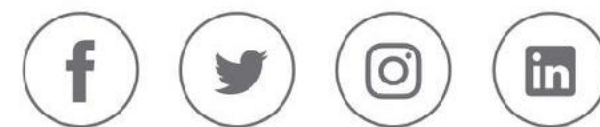

inacap.cl